

Υλικά προετοιμασίας καμβά



στόκος

Αναλογία : περίπου $\frac{1}{2}$ ή προς τρία , αναμεμειγμένο με νερό.

(Η αναλογία μπορεί να αλλάξει αν υπάρχει προτίμηση σε πιο παχύρευστο μείγμα με λιγότερη ποσότητα νερού.)



ξυλόκολλα

Σμιλεμένες φόρμες πάνω στον καμβά



Μορφοποίηση ανισομεγθών κομματιών κάμποτου, τοποθετημένου με το ρευστό μείγμα

ραγίσματα και τμηματική αποκόλληση του μεστού μείγματος



Τελική διαμόρφωση-γλυπτό



Σκελετός: σύρμα ψιλό και ευλύγιστο

Στάδια εξέλιξης



Πλέξιμο του σκελετού με καμπυλόγραμμες κινήσεις

Ψεκασμός με αφρό πολυουρεθάνης για καλύτερη σταθεροποίηση του σκελετού



*Μετά από περίπου μισή
ώρα αποκτά τριπλάσιο
μέγεθος*

Πλάσιμο του υπόλοιπου σκελετού

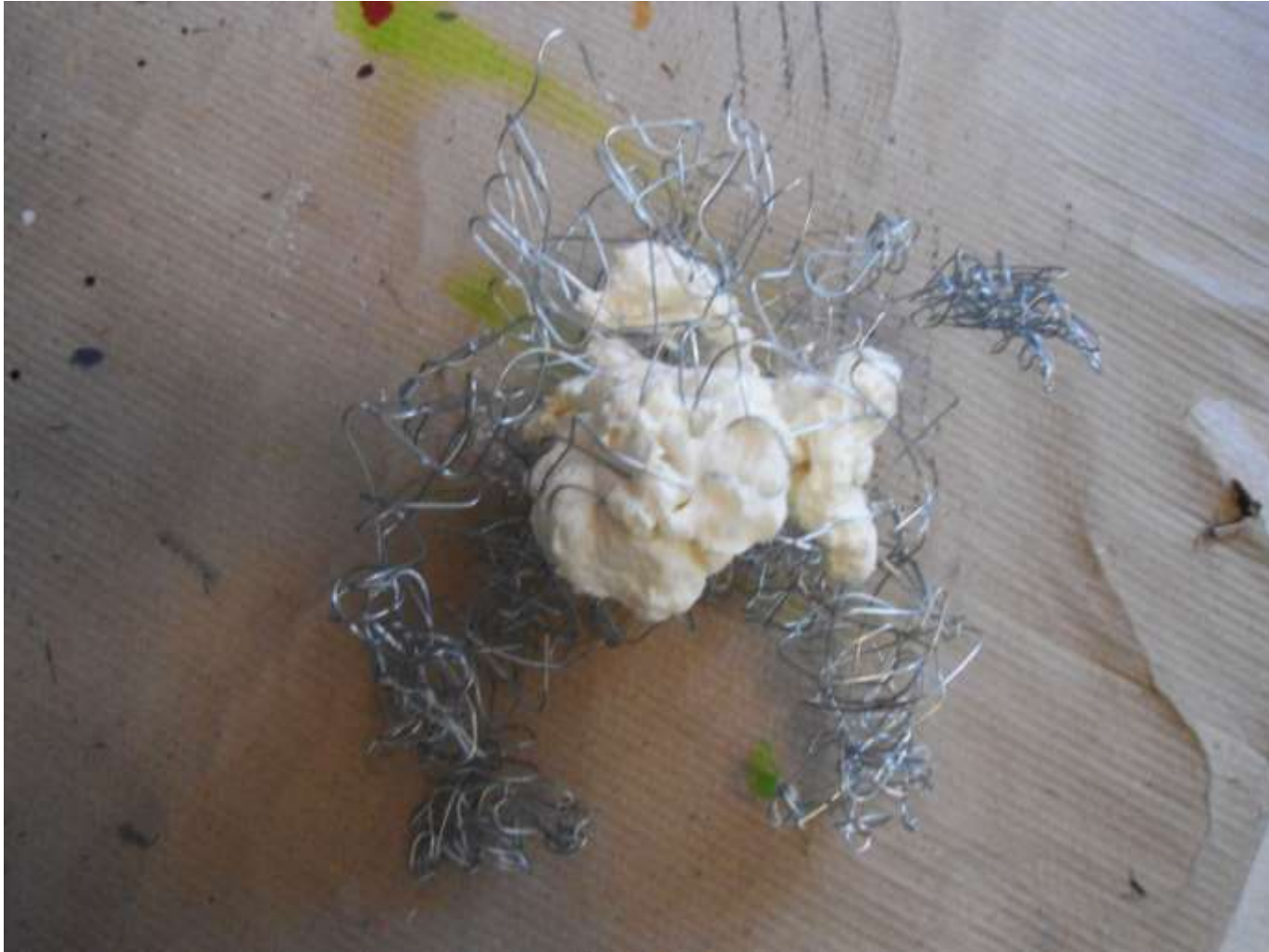

Ψεκασμός για πιο λεπτομερή μετάπλαση του όγκου



τελική όψη μετά το σφίξιμο του αφρού



Κατάσταση μετά τη μορφοποίηση με κοπίδι



τμηματικός ψεκασμός για τονισμό του όγκου ορισμένων σημείων



Τελική όψη





*ορισμένα μικροσκοπικά μέλη
τυλίχτηκαν αλουμινόχαρτο με
σκοπό να δημιουργηθούν
πολλά επίπεδα πάχους και να
μπορέσει να σφίξει και να
στρώσει πάνω το πανί*

*Τα δύο στοιχεία του γλυπτού συνδέθηκαν με σύρμα,
που τα διαπέρασε από διάφορα σημεία*



Τοποθέτηση των πανιών



αποτέλεσμα

